

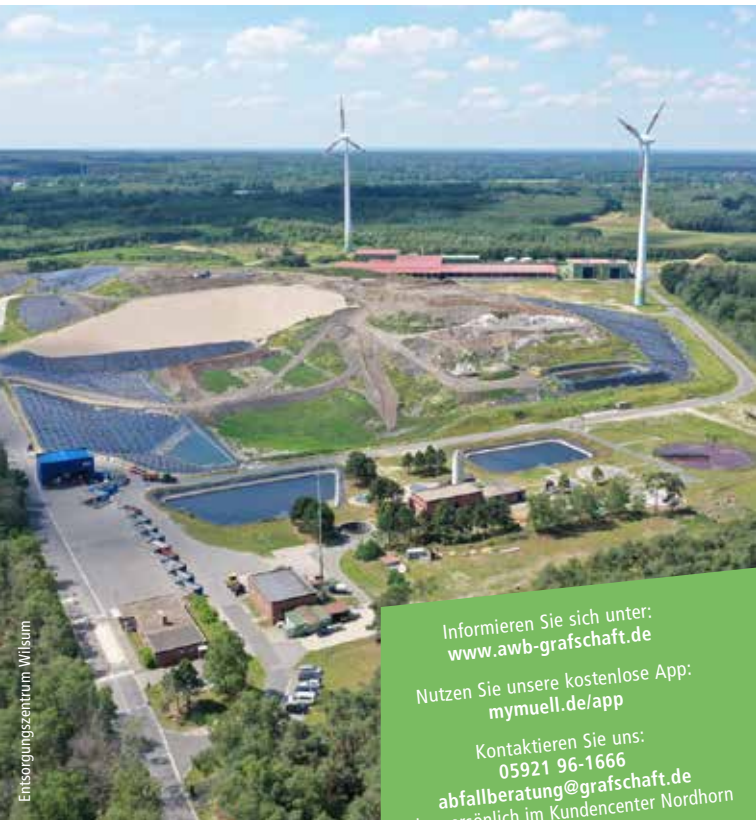

SAMTGEMEINDE NEUENHAUS /
SAMTGEMEINDE UELSEN



Entsorgungszentrum Wilsum

Informieren Sie sich unter:
www.awb-grafschaft.de

Nutzen Sie unsere kostenlose App:
mymuell.de/app

Kontaktieren Sie uns:
05921 96-1666
abfallberatung@grafschaft.de
oder persönlich im Kundencenter Nordhorn

Abfallplaner 2020

die grafschaft
Abfallwirtschaftsbetrieb





INHALT

> Tipps und Hinweise	3
> Termine Restmüll / Gelber Sack Neuenhaus	4
> Termine Papiertonne Neuenhaus	5
> Termine Restmüll / Gelber Sack Uelsen	6
> Termine Papiertonne Uelsen	7
> Sperrmüll	8
> Grünabfall	9
> Sonderabfall	10
> Ausgabestellen für Gelbe Säcke/ Glascontainer-Standorte	11
> Hinweise zur Abfalltrennung „Was gehört wohin?“	12/13
> Abfallbehälteran- und -abmeldung/ Behälterreparatur	14
> Abfallgebühren	14/15
> Übersicht Abfall-Annahmestellen	16

AWB LANDKREIS GRAFSCHAFT BENTHEIM KUNDENCENTER

Enschedestr. 3, 48529 Nordhorn
 Telefon: 05921 96-1666, Fax: 05921/96-3420
 E-Mail: abfallberatung@grafschafft.de
 www.awb-grafschafft.de

Öffnungszeiten

Montag und Dienstag	08.30 – 12.30 Uhr und 14.30 – 16.00 Uhr
Mittwoch	08.30 – 12.30 Uhr (nachmittags geschlossen)
Donnerstag	08.30 – 12.30 Uhr und 14.30 – 17.30 Uhr
Freitag	08.00 – 12.00 Uhr (nachmittags geschlossen)

Das Kundencenter bietet folgenden Service: An-/Ab-/Ummeldungen von Abfallbehältern, Sperrmüllbestellungen, Behälterreparaturen, Informationen zu Ihrem Gebührenbescheid u.v.m..

Verwaltung

van-Delden-Str. 1 – 7, 48529 Nordhorn
 (Dienstgebäude Jahnstr. 29)



BEREITSTELLUNG

- Bitte Restmüll- bzw. Altpapierbehälter sofern möglich jeweils paarweise, z.B. gemeinsam mit dem Abfallbehälter des Nachbarn, am Straßenrand aufstellen. Die Deckelöffnung muss zur Straße weisen.
- Abfallbehälter bzw. Sperr- und Grünabfall so bereitstellen, dass andere Verkehrsteilnehmer, insbesondere Radfahrer, Fußgänger und Menschen mit Mobilitätsbehinderungen nicht gefährdet oder eingeschränkt werden.
- Gelbe Säcke bei Sturm am Zaun oder Hofeinfahrt fixieren.

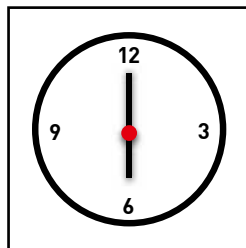

BEREITSTELLUNGS- UND ABFUHRZEITPUNKT

- Behälter bzw. Abfälle frühestens ab 18 Uhr des Vorabends bereitstellen.
- Die Entsorgung erfolgt ab 6 morgens; verspätet bereitgestellte Abfälle werden nicht nachträglich entsorgt.
- Geleerte Behälter bitte möglichst umgehend zurückholen.



ABFUHR BEI BAUSTELLEN

Sofern die Zufahrt durch Bauarbeiten eingeschränkt oder durch Baustellenfahrzeuge blockiert ist, stellen Sie die Behälter an zugänglichen Bereichen, z.B. in Nachbarstraßen oder vor der Baustelle bereit.



ABFALLBEHÄLTER BITTE GESCHLOSSEN HALTEN

Es können nur geschlossene Restmüllbehälter geleert werden. Bei Mehrmengen an Abfällen nutzen Sie bitte die Abgabemöglichkeiten bei den Wertstoffhöfen oder prüfen ggf. die Ummeldung auf ein größeres Abfallgefäß.



ENGE STRASSEN FREIHALTEN

Achten Sie beim Abstellen Ihres PKW's darauf, dass eine Durchfahrtsbreite für Entsorgungsfahrzeuge von drei Metern verbleibt und parken Sie in genügend großem Abstand zu Einmündungen, da LKW's einen größeren Kurvenradius benötigen. Wendehammer sind stets frei zu halten.

RESTMÜLLBEHÄLTER / GELBER SACK SAMTGEMEINDE NEUENHAUS

4

Restmüll/Gelber Sack: 14-tägliche Abholung am gleichen Tag gemäß den hier aufgelisteten Terminen.

Die Abholung erfolgt ab 6.00 Uhr

TERMINE RESTMÜLL / GELBER SACK SAMTGEMEINDE NEUENHAUS

Bezirk 1 Montag	Bezirk 2 Dienstag	Bezirk 3 Mittwoch	Bezirk 4 5 Donnerstag	
16.12.2019	17.12.2019	18.12.2019	19.12.2019	
30.12.	31.12.	> Do. 02.01.2020	> Fr. 03.01.2020	Neujahr
13.01.2020	14.01.2020	15.01.	16.01.	
27.01.	28.01.	29.01.	30.01.	
10.02.	11.02.	12.02.	13.02.	
24.02.	25.02.	26.02.	27.02.	
09.03.	10.03.	11.03.	12.03.	
23.03.	24.03.	25.03.	26.03.	
06.04.	07.04.	08.04.	09.04.	
20.04.	21.04.	22.04.	23.04.	
04.05.	05.05.	06.05.	07.05.	
18.05.	19.05.	20.05.	> Fr. 22.05.	Chr. Himmelfahrt
> Di. 02.06.	> Mi. 03.06.	> Do. 04.06.	> Fr. 05.06.	Pfingstmontag
15.06.	16.06.	17.06.	18.06.	
29.06.	30.06.	01.07.	02.07.	
13.07.	14.07.	15.07.	16.07.	
27.07.	28.07.	29.07.	30.07.	
10.08.	11.08.	12.08.	13.08.	
24.08.	25.08.	26.08.	27.08.	
07.09.	08.09.	09.09.	10.09.	
21.09.	22.09.	23.09.	24.09.	
05.10.	06.10.	07.10.	08.10.	
19.10.	20.10.	21.10.	22.10.	
02.11.	03.11.	04.11.	05.11.	
16.11.	17.11.	18.11.	19.11.	
30.11.	01.12.	02.12.	03.12.	
14.12.	15.12.	16.12.	17.12.	
28.12.	29.12.	30.12.	31.12.	
11.01.2021	12.01.2021	13.01.2021	14.01.2021	

> Verlegung aufgrund gesetzlicher Feiertage

PAPIERTONNE SAMTGEMEINDE NEUENHAUS

5

Papiertonne: 4-wöchentliche Abholung gemäß den hier aufgelisteten Terminen.

Die Abholung erfolgt ab 6.00 Uhr

TERMINE PAPIERTONNE SAMTGEMEINDE NEUENHAUS

Bezirk 1 Donnerstag	Bezirk 2 Montag	Bezirk 3 Dienstag	Bezirk 4 Mittwoch	Bezirk 5 Freitag	
19.12.2019	16.12.2019	17.12.2019	18.12.2019	20.12.2019	
16.01.2020	13.01.2020	14.01.2020	15.01.2020	17.01.2020	
13.02.	10.02.	11.02.	12.02.	14.02.	
12.03.	09.03.	10.03.	11.03.	13.03.	
09.04.	06.04.	07.04.	08.04.	> Sa. 11.04.	Karfreitag
07.05.	04.05.	05.05.	06.05.	08.05.	
> Fr. 05.06.	> Di. 02.06.	> Mi. 03.06.	> Do. 04.06.	> Sa. 06.06.	Pfingstmontag
02.07.	29.06.	30.06.	01.07.	03.07.	
30.07.	27.07.	28.07.	29.07.	31.07.	
27.08.	24.08.	25.08.	26.08.	28.08.	
24.09.	21.09.	22.09.	23.09.	25.09.	
22.10.	19.10.	20.10.	21.10.	23.10.	
19.11.	16.11.	17.11.	18.11.	20.11.	
17.12.	14.12.	15.12.	16.12.	18.12.	
14.01.2021	11.01.2021	12.01.2021	13.01.2021	15.01.2021	

> Verlegung aufgrund gesetzlicher Feiertage

Ihren Abfuhrbezirk erkennen Sie am Aufkleber auf dem Behälterdeckel oder im Internet unter www.awb-grafschaft.de – Menüpunkt „Abfuhrtermine“. Den Aufkleber können Sie kostenlos unter der Telefon Nr. 05921/96-1666 anfordern – das Anbringen des Aufklebers ist jedoch nicht verpflichtend.



Restmüll/Gelber Sack: 14-tägliche Abholung am gleichen Tag gemäß den hier aufgelisteten Terminen.

Die Abholung erfolgt ab 6.00 Uhr

TERMINE RESTMÜLL / GELBER SACK SAMTGEMEINDE UELSEN

Bezirk 1 Montag	Bezirk 2 Dienstag	Bezirk 3 Mittwoch	Bezirk 4 Donnerstag	Bezirk 5 Freitag	
16.12.2019	17.12.2019	18.12.2019	19.12.2019	20.12.2019	
30.12.	31.12.	> Do.02.01.2020	> Fr.03.01.2020	> Sa.04.01.2020	Neujahr
13.01.2020	14.01.2020	15.01.	16.01.	17.01.	
27.01.	28.01.	29.01.	30.01.	31.01.	
10.02.	11.02.	12.02.	13.02.	14.02.	
24.02.	25.02.	26.02.	27.02.	28.02.	
09.03.	10.03.	11.03.	12.03.	13.03.	
23.03.	24.03.	25.03.	26.03.	27.03.	
06.04.	07.04.	08.04.	09.04.	> Sa.11.04.	Karfreitag
20.04.	21.04.	22.04.	23.04.	24.04.	
04.05.	05.05.	06.05.	07.05.	08.05.	
18.05.	19.05.	20.05.	> Fr.22.05.	> Sa.23.05.	Chr. Himmelfahrt
> Di.02.06.	> Mi.03.06.	> Do.04.06.	> Fr.05.06.	> Sa.06.06.	Pfingstmontag
15.06.	16.06.	17.06.	18.06.	19.06.	
29.06.	30.06.	01.07.	02.07.	03.07.	
13.07.	14.07.	15.07.	16.07.	17.07.	
27.07.	28.07.	29.07.	30.07.	31.07.	
10.08.	11.08.	12.08.	13.08.	14.08.	
24.08.	25.08.	26.08.	27.08.	28.08.	
07.09.	08.09.	09.09.	10.09.	11.09.	
21.09.	22.09.	23.09.	24.09.	25.09.	
05.10.	06.10.	07.10.	08.10.	09.10.	
19.10.	20.10.	21.10.	22.10.	23.10.	
02.11.	03.11.	04.11.	05.11.	06.11.	
16.11.	17.11.	18.11.	19.11.	20.11.	
30.11.	01.12.	02.12.	03.12.	04.12.	
14.12.	15.12.	16.12.	17.12.	18.12.	
28.12.	29.12.	30.12.	31.12.	> Sa 02.01.2021	Neujahr
11.01.2021	12.01.2021	13.01.2021	14.01.2021	15.01.	

> Verlegung aufgrund gesetzlicher Feiertage

Papiertonne: 4-wöchentliche Abholung gemäß den hier aufgelisteten Terminen.

Die Abholung erfolgt ab 6.00 Uhr

TERMINE PAPIERTONNE SAMTGEMEINDE UELSEN

Bezirk 1 Freitag	Bezirk 2 Montag	Bezirk 3 Dienstag	Bezirk 4 Mittwoch	Bezirk 5 Donnerstag	
20.12.2019	16.12.2019	17.12.2019	18.12.2019	19.12.2019	
17.01.2020	13.01.2020	14.01.2020	15.01.2020	16.01.2020	
14.02.	10.02.	11.02.	12.02.	13.02.	
13.03.	09.03.	10.03.	11.03.	12.03.	
> Sa. 11.04.	06.04.	07.04.	08.04.	09.04.	Karfreitag
08.05.	04.05.	05.05.	06.05.	07.05.	
> Sa. 06.06.	> Di. 02.06.	> Mi. 03.06.	> Do. 04.06.	> Fr. 05.06.	Pfingstmontag
03.07.	29.06.	30.06.	01.07.	02.07.	
31.07.	27.07.	28.07.	29.07.	30.07.	
28.08.	24.08.	25.08.	26.08.	27.08.	
25.09.	21.09.	22.09.	23.09.	24.09.	
23.10.	19.10.	20.10.	21.10.	22.10.	
20.11.	16.11.	17.11.	18.11.	19.11.	
18.12.	14.12.	15.12.	16.12.	17.12.	
15.01.2021	11.01.2021	12.01.2021	13.01.2021	14.01.2021	

> Verlegung aufgrund gesetzlicher Feiertage

Ihren Abfuhrbezirk erkennen Sie am Aufkleber auf dem Behälterdeckel oder im Internet unter www.awb-grafschaft.de – Menüpunkt „Abfuhrtermine“. Den Aufkleber können Sie kostenlos unter der Telefon Nr. 05921/96-1666 anfordern – das Anbringen des Aufklebers ist jedoch nicht verpflichtend.



SPERRMÜLLABFUHR AUF BESTELLUNG

Für einen Abholtermin kontaktieren Sie bitte das Kundencenter.

Telefon 05921 96-1666

Fax 05921 96-3420

E-Mail abfallberatung@grafschaft.de

Persönlich erreichen Sie uns in der Enschedestr. 3 in Nordhorn.

Nach Anmeldung erfolgt die Abholung innerhalb von 4 Wochen.

Die Abholung erfolgt ab 6.00 Uhr.

Bestellungen können Sie auch online unter awb-grafschaft.de, Seite Bürgerportal, durchführen.

BITTE BEACHTEN SIE DIE FOLGENDEN HINWEISE:

- Sperrmüllbestellungen können nur vom Eigentümer oder dessen Bevollmächtigten vorgenommen werden. Als Mieter wenden Sie sich bitte an Ihren Vermieter bzw. an die Hausverwaltung. Für die Bestellung benötigen wir Ihre Grundstücksnummer. Diese finden Sie auf Ihrem letzten Gebührenbescheid.
- Hinsichtlich der Sperrmüllgebühren sind folgende Regeln zu beachten:
 - 40, 60 oder 80 l Behälter: 1 kostenlose Abfuhr bis max. 6 m³
 - 120 l Behälter: 2 kostenlose Abfahren bis je max. 6 m³
 - 240 l Behälter: 3 kostenlose Abfahren bis je max. 6 m³
 - 1.100 l Behälter: 14 kostenlose Abfahren bis je max. 6 m³
 Darüber hinausgehende Abholungen sind kostenpflichtig und werden mit 53,50 € je Abfuhr im Voraus berechnet.
- Bereitstellung:
 - Frühestens ab 18.00 Uhr des Vorabends an der Grundstücksgrenze
 - Abfälle nicht auf Anhängern oder Fahrzeugen bereitstellen
 - Einzelteile bis max. 75 kg sowie eine Größe bis 2,20 x 1,50 x 0,75 m.
- Reste sind vom Anwohner nach durchgeführter Entsorgung zu beseitigen

ZUM SPERRMÜLL ZÄHLEN

- **Möbel** Schränke, Stühle, Betten, Sofas, Tische, etc.
- **Wohnen** Teppiche, Teppichboden, Matratzen, Spiegel, Federbetten, Rollos, Gardinenstangen, etc.
- **Freizeit, Hobby** Zelte, Planschbecken, Sportgeräte, gr. Spielzeug, Aquarien, Kleintierkäfige, Blumenkübel, etc.
- **Haushalt** Kindersitze, Bügelbretter, Wäschekörbe, Wäschespinnen, etc.

ZUM SPERRMÜLL ZÄHLEN NICHT

- **Feste Bestandteile des Hauses / Bauabfälle**
Zäune, Sichtschutzwände, Palisaden, Fenster, Türen, Laminat Vertäfelungen, Parkett, Dachelemente, Sanitärinstallationen
- **Kleinteile, die in die Abfalltonne passen (auch in Säcken), Kleider**
- **Elektrogeräte inkl. Leuchten und Lampen**
- **Verpackungen** Paletten, Folien, Kartons
- **KFZ-Reifen, Sonderabfall, gewerbliche Abfälle**

Für Bestellungen ist die Angabe der Grundstücks-Nr. erforderlich. (siehe letzten Gebührenbescheid)

Die Abholung erfolgt ab 6.00 Uhr

SAMTGEMEINDE NEUENHAUS

Bezirk 1	Mo. 16.03.	Mo. 26.10.
Bezirk 2	Di. 17.03.	Di. 27.10.
Bezirk 3	Mi. 18.03.	Mi. 28.10.
Bezirk 4	Do. 19.03.	Do. 29.10.
Bezirk 5	Fr. 20.03.	Fr. 30.10.

SAMTGEMEINDE UELSEN

Bezirk 1	Mo. 27.04.	Fr. 04.12.
Bezirk 2	Di. 28.04.	Mo. 07.12.
Bezirk 3	Mi. 29.04.	Di. 08.12.
Bezirk 4	Do. 30.04.	Mi. 09.12.
Bezirk 5	Mo. 04.05.	Do. 10.12.

MITGENOMMEN WERDEN

- Baum- und Strauchschnitt
Zweige bitte bündeln. Bündelmaße ca. 60 cm Durchmesser und max. 2 m Länge (möglichst kompostierbares Band aus Hanf oder Sisal verwenden)
- Kleinteilige Grünabfälle wie Laub, Rasen- und Heckenschnitt, Obst- und Gemüsereste (roh)

Bereitstellung in Kübeln, Kartons oder offenen Säcken (max. Gewicht 25 kg). Entleerte Verpackungen/Reste nach der Sammlung bitte möglichst umgehend von der Straße entfernen.

Gemeinnützige Einrichtungen organisieren i.d.R. am ersten Wochenende nach Hl. Drei Könige eine Weihnachtsbaum-Sammelaktion. Beachten Sie dazu die Hinweise in der Tagespresse.

NICHT MITGENOMMEN WERDEN

- Nicht gebündelter Baumschnitt
- Stämme oder Wurzeln mit mehr als 15 cm Durchmesser
- Gartenabfälle, die im „Gelben Sack“ bereitgestellt werden
- Mengen > 6 m³, Einzelteile > 25 kg
- Restabfall, Speisereste

ZUSÄTZLICHE ABGABEMÖGLICHKEITEN AN DEN GRÜNABFALLSAMMELPLÄTZEN

Siehe auch Preis- und Öffnungszeitenübersicht Seite 15/16.

- Zugelassen sind nur PKW bzw. PKW-Anhänger sowie ausschließlich Grünabfälle, die innerhalb des Landkreises Graftschaft Bentheim angefallen sind.
- Lieferfahrzeuge, LKW's und Traktoren bitte ausschließlich beim Entsorgungszentrum Wilsum anliefern
- Zusätzliche Abgabemöglichkeiten an den Grünabfallplätzen: Altglas und Altkleider.

SAMMELTERMINE DES SCHADSTOFFMOBILS

FREITAG 21.02.2020 UND 18.09.2020

- 10.45 – 11.15 Uhr Wielen, Freibad
- 11.30 – 12.15 Uhr Itterbeck, Dorfgemeinschaftshaus
- 12.45 – 14.00 Uhr Uelsen, Nackenbergplatz
- 14.15 – 16.00 Uhr Neuenhaus, Morsstr. Parkplatz BE-Bushaltestelle

FREITAG 06.03.2020 UND 04.09.2020

- 08.45 – 09.45 Uhr Veldhausen, Kaiserplatz
- 10.00 – 10.30 Uhr Osterwald, Korn Trocknungsanlage Hauptstr./Goorstiege
- 10.45 – 11.15 Uhr Georgsdorf, altes Feuerwehrhaus

SAMSTAG 30.05.2020 UND 28.11.2020

- 08.00 – 08.45 Uhr Lage, Dorfgemeinschaftshaus
- 09.00 – 10.30 Uhr Neuenhaus, Morsstr. Parkplatz BE-Bushaltestelle
- 10.45 – 11.30 Uhr Veldhausen, Kaiserplatz
- 12.15 – 12.45 Uhr Georgsdorf, altes Feuerwehrhaus

FREITAG 12.06.2020 UND 13.11.2020

- 08.00 – 8.30 Uhr Halle Freibad
- 08.45 – 9.15 Uhr Getelo, Dorfgemeinschaftshaus
- 09.30 – 10.45 Uhr Uelsen, Nackenbergplatz
- 15.30 – 16.00 Uhr Esche Sportplatz



ZUSÄTZLICH ZU DEN MOBILEN SAMMELORTEN KÖNNEN SONDER-ABFÄLLE AN FOLGENDEN STANDORTEN UND ZEITEN ABGEGEBEN WERDEN:

ENTSORGUNGSZENTRUM WILSUM (S. RÜCKSEITE) UND WERTSTOFFHOF NORDHORN (NUR AN SONDERTERMINEN)

Otto-Hahn-Str. Nr. 79, 48529 Nordhorn, Bereitstellung einer mobilen Schadstoffannahme jeweils samstags von 9 – 13 Uhr an folgenden Terminen:

Januar	Februar	März
04.01. / 18.01.	01.02. / 15.02. / 29.02.	14.03. / 28.03.
April	Mai	Juni
11.04. / 25.04.	09.05. / 23.05.	06.06. / 20.06.
Juli	August	September
04.07. / 18.07.	01.08. / 15.08. / 29.08.	12.09. / 26.09.
Oktober	November	Dezember
10.10. / 24.10.	07.11. / 21.11.	05.12. / 19.12.

AUSGABESTELLEN FÜR GELBE SÄCKE

- **K+K-Markt** Nordhorner Str. 74 (Neuenhaus)
- **Samtgemeindeverwaltung** Veldhauser Str. 26 (Neuenhaus)
- **K+K-Markt** Dr. Picardt-Str. 5 (Veldhausen)
- **Raffeißen WG** Adorfer Str. 8 (Georgsdorf)
- **Arends Bäckerei** Dorfstr. 50 (Lage)
- **K+K-Markt** Kappenberghof 4 (Uelsen)
- **Samtgemeindeverwaltung** Itterbecker Str. 11 (Uelsen)
- **Combi Markt** Itterbecker Str. 43 (Uelsen)
- **Vorrink Lebensmittel** Hauptstr. 28 (Itterbeck)
- **Lebensmittel Stroeve** Industrie Str. 2 (Wielen)
- **Grenzland Markt** Hauptstr. 1 (Wilsum)



UMGANG MIT KUNSTSTOFFEN

Informationen zum Gelben Sack und zur Kunststoffentsorgung finden Sie auch im aktuellen Flyer des AWB „Kunststoffe – vermeiden, verwerten, beseitigen“. Dieser ist ab Mitte Januar bei den Annahmestellen des AWB erhältlich oder kann auf www.awb-grafschaft.de heruntergeladen werden.

STANDORTE GLASCONTAINER (BITTE EINWURFZEITEN BEACHTEN: NUR WERKTAGS/MO-SA VON 7 BIS 20 UHR (LÄRMSCHUTZ!))

- **Vogeskamp/Vechtetalstraße** (Neuenhaus)
- **Scholtenstiege** Gartenabfallsammelplatz (Neuenhaus)
- **Nordhorner Straße** K+K-Markt (Neuenhaus)
- **Dr.-Picardt-Straße** K+K-Markt (Veldhausen)
- **Georgsdorfer Straße** Bäckerei Arends (Veldhausen)
- **Sportplatz** Escher Hof Gaststätte (Esche)
- **Dorfgemeinschaftshaus** (Lage)
- **Westende** Gaststätte Schnieders (Georgsdorf)
- **Schulstraße** DRK/altes Feuerwehrhaus (Georgsdorf)
- **Hauptstraße** Dorfgemeinschaftshaus (Osterwald)
- **Uelser Feld** Gartenabfallsammelplatz (Uelsen)
- **Schützenplatz** (Uelsen)
- **Geteloer Straße** Vereinsheim (Uelsen)
- **Eschweg** Oberschule (Uelsen)
- **Am Ültbach** Freibad (Halle)
- **eh. Dorfgemeinschaftshaus** (Getelo)
- **Hauptstraße** Weelink Lebensmittel (Ratzel)
- **Ringstraße** Gaststätte Zur Kreuzung (Egge/Striepe)
- **Hauptstraße/Am Iland** (Itterbeck)
- **Dorfstraße** Alte Schule (Wielen)
- **Entsorgungszentrum/Kiesstraße** (Wilsum)
- **Am Sportplatz** (Wilsum)

GELBER SACK

Verkaufsverpackung aus Kunststoff und Metall wie z.B. Konservendosen, Joghurtbecher, Getränkekartons (Tetrapaks), leere Spraydosen, Verpackungen aus Aluminium, Styroporverpackungen, Chipstüten, Zahnpastataben, Plastiktüten, Shampooflaschen, Margarinebecher, restentleerte Farbeimer und -dosen

Nicht hinein gehören: Papier und Glas sowie Gebrauchsgegenstände aus Kunststoff wie Zahnbürsten, Kinderspielzeug etc.
Gelbe Säcke dürfen nicht zweckentfremdet verwendet werden.

Verpackungsfolie aus dem Baubereich (z.B. von Dachziegeln, Isolierung) sind beim Lieferanten/Handel zurückzugeben.

Kostenlose Info-Hotline zum Thema Gelber Sack: (0800) 4852900



GRÜNABFALLSAMMLUNG

Baum- und Heckenschnitt, Laub, Moos, Rasenschnitt, Beetpflanzen und Unkräuter gemäß den Bereitstellungskriterien auf der Seite „Grünabfall“.

Nicht zur Straßensammlung zählen Restabfälle, Speisereste und vergleichbare Abfälle

Auf den Grünabfallsammelplätzen können darüber hinaus Baumstubben sowie unproblematische Bioabfälle aus der Küche (z.B. Kartoffelschalen, Putzreste von Salat und Gemüse) entsorgt werden. Für problematische Bioabfälle, wie z.B. Speisereste, stehen gesonderte Bioabfallbehälter ausschließlich auf den Grünabfallsammelplätzen bereit.

RETABFALLBEHÄLTER

Verschlossene Gebrauchsartikel jeglicher Art und nicht verwertbare Reste, wie z.B.: Eierschalen, Farbreste (nur ausgehärtet), Geschirr, Glasbruch, Haare, Haushaltstücher, Haushaltswaren, Hygieneartikel, Kehricht, Kinderspielzeug, Kleintierstreu, Nahrungsmittelreste, Papiertaschentücher, stark verschmutzte Verpackungen, Staubsaugerbeutel, Tapetenreste, Textilreste, Windeln, Zigarettenkippen.

Nicht hinein gehören: Elektronische Geräte, Sonderabfall, Wertstoffe.

PAPIERTONNE

Verpackungen und Drucksachen aus Papier, wie z.B.:

Zeitungen, Kartons, Papiertüten, Waschpulverkartons, Pralinenschachteln, Bücher, Zeitschriften, Briefumschläge

GLASCONTAINER

Sämtliche Flaschen und Hohlgläser, wie z.B.:

Sektflaschen, Saffflaschen, sonst. Einwegflaschen, Gurkengläser, Marmeladengläser

Nicht hinein gehören: Porzellan, Steingutflaschen, Glühbirnen und Flachglas

Lärmschutz! Bitte beachten Sie die Einwurfzeiten:
Nur Werktags/Mo-Sa von 7 – 20 Uhr



SPERRMÜLL-SAMMLUNG

Zum Sperrmüll gehören:

Möbel (Schränke, Stühle, Betten, Sofas, Küchenmöbel, Sessel, Tische etc), **Wohnen** (Teppiche, Teppichboden, Matratzen, Spiegel, Federbetten, Innenrollen, Gardinenstangen), **Freizeit und Hobby** (Zelte, Planschbecken, Sportgeräte, gr. Spielzeug, Aquarien, Kleintierkäfige, Blumenkübel), **Haushalt** (Kindersitze, Bügelbretter, Waschkörbe, Wäschespinnen, sonst. sperrige Artikel)

Nicht zum Sperrmüll gehören:

Bauelemente feste Bestandteile des Hauses/des Gartens wie Fenster, Türen, Paneele, Tapeten, Außenrolläden, Bedachungen, Zäune, Sichtschutzwände **Elektrogeräte** jeglicher Art (Waschmaschinen, Kühlschränke, Computer, Fernseher, etc), feste Bestandteile des Hauses **Verpackungen** (Kartons, Verpackungsfolie und Paletten), **Kleinteile, die in die Abfalltonne passen (auch in Säcken), Kfz-Reifen, Sonderabfall, gewerbl. Abfälle**

Abgabe an soziale Projekte:

- Kolping Bildungswerk e.V., Werkstatt Wietmarschen, Tel. (05925) 905525
Waschmaschinen, Herde, Geschirrspüler (auch defekt), gut erhaltene Möbel, Fahrräder – inkl. Abholung.
- Möbellager der Drogenberatung, Tel. (05921) 963901
Gut erhaltene Möbel, funktionstüchtige Haushaltsgeräte, Fahrräder – inkl. Abholung.

SONDERABFALL/ELEKTROSCHROTT

Haushalts- u. Hobbychemikalien sowie sonstige schadstoffhaltige Produkte wie z.B.: Akkus, Altfarben (nicht ausgehärtet), Altöl, Batterien, Chemikalien, Elektroaltgeräte (d.h. sämtliche Geräte mit Stecker oder Batterie sowie Leuchten und Lampen), Energiesparlampen, Klebstoffreste, Knopfzellen, Laugen, Leuchtstoffröhren, Lösemittel, Ölfilter, Säuren, Terpentin. Flüssige Sonderabfälle in verschlossenen und gekennzeichneten Gebinden abgeben.

TIPP: Dispersionsfarbe durchtrocknen lassen; Inhalt über die Restmülltonne bzw. entleerten Eimer über den Gelben Sack entsorgen.

Neben den Annahmestellen des AWB bestehen folgende Entsorgungsmöglichkeiten:

Batterien/Akkus, Elektrogeräte und Altöl: Rückgabemöglichkeiten auch über den Handel bei den Verkaufsstellen. **Elektrokleingeräte:** Auch über das Schadstoffmobil bis ca. zur Größe eines Toasters.

SONSTIGE ABFÄLLE

Bitte über die Abfall-Annahmestellen des Landkreises entsorgen. (siehe letzte Seite im Abfallplaner)

ABFALLVERMEIDUNG – IHR BEITRAG ZUM KLIMASCHUTZ

- Verwenden Sie Taschen oder Körbe anstelle von Einweg-Plastiktüten
- Vermeiden Sie aufwändig verpackte Waren (Mini- und Mogelpackungen)
- Trotz Einwegpfand und Gelber Sack: Die Mehrwegflasche ist die umweltfreundlichste Variante
- Für Ihre Schulkinder: Die Brotdose anstelle Alufolie spart eine Menge Abfall!

Für Abfallbehälteran- oder -abmeldungen, Fragen zu Ihrem Gebührenbescheid, Mitteilungen über Behälterdefekte und Weiteres rund um das Thema Abfallbehälter steht Ihnen das Kundencenter des AWB gerne zur Verfügung:

Telefon 05921 96-1666
Fax 05921 96-3420
E-Mail abfallberatung@grafschaft.de

Persönlich erreichen Sie uns in der Enschedestr. 3 in Nordhorn (Öffnungszeiten siehe Seite 2)

An- und Abmeldungen von Abfallbehältern können auch online im Bürgerportal des AWB unter www.awb-grafschaft.de durchgeführt werden.

BITTE BEACHTEN SIE FOLGENDE HINWEISE:

- Ab-/An-/Ummeldungen von Abfallbehältern können nur vom Eigentümer oder dessen Bevollmächtigten vorgenommen werden. Als Mieter wenden Sie sich bitte an Ihren Vermieter bzw. an die Hausverwaltung.
- Bitte halten Sie Ihre Grundstücks-Nr. bereit. Diese finden Sie auf Ihrem letzten Gebührenbescheid.
- Die Lieferung/Abholung und Reparatur von Restmüllbehältern und Papiertonnen erfolgt grundsätzlich immer am Restmüll-Abfuhrtag durch einen gesonderten Abfallbehälter-Service. Stellen Sie zu diesem Zweck die Behälter zwischen 6-18 Uhr an Ihre Grundstücksgrenze.

GEBÜHREN FÜR RESTABFALLBEHÄLTER/JAHR

Gefäßgröße	Abholzyklus	Gebühr
40 l	14 täglich	€ 131,04
60 l	14 täglich	€ 172,44
80 l	14 täglich	€ 213,72
120 l	14 täglich	€ 296,52
240 l	14 täglich	€ 544,56
1.100 l	14 täglich	€ 2.443,56
Behälterreparaturen (verschleißbedingt)		kostenlos
Einziehen und Austausch von Abfallbehältern		€ 15,50

Außer bei Verschleiß/eng. Beendigung des Nutzungsverhältnisses/
Aufstellung zusätzlicher Behälter

Für Ab-/An-/Ummeldungen von Abfallbehältern ist die Angabe der Grundstücks-Nr. erforderlich.
(siehe letzten Gebührenbescheid)

ENTSORGUNGSZENTRUM WILSUM / WERTSTOFFHÖFE NORDHORN UND ISTERBERG

PKW-Kleinmengen bis 0,5 m ³	Pauschalgebühr
Hausmüll, Sperrmüll, Bauabfall, sonst. Restmüll	€ 12,00
Bauschutt, sortenrein	€ 5,00
Altholz, unbelastet	€ 12,00
Elektronikschrott, Altmetall, Altpapier	€ 0,00
Kleinmengen Restmüll	€ 3,00

nur über den AWB-Abfallsack (50L)¹

 Restmüll, Sperrmüll, Baumischabfall	Pauschalgebühr für Mengen bis 200 kg
Restmüll, Sperrmüll, Baumischabfall wie oben, jedoch überwiegend aus heizwertreichen Abfällen wie z.B. Kunststoffe	€ 24,00
Papier, Metall, Elektroschrott	€ 28,00
Holz, unbelastet	€ 0,00
Holz, belastet (Bahnschwellen, Gartenbauhölzer)	€ 23,00
Bauschutt (nur Beton, Ziegel, Steine, Keramik)	€ 40,00
	€ 5,00

Bei Mengen ab 200 kg erfolgt die Verwiegung: Restmüll, nicht heizwertreich 124€/t, Altholz, unbelastet 120€/t, Bauschutt 28€/t (zzgl. 2,50 Wiegegebühr). Vollständige Übersicht siehe Gebührensatzung.
Abrechnung bar oder girocard/ec-cash

GRÜNABFALLSAMMELPLÄTZE

Anlieferungen mit Personenkraftwagen bzw. PKW Anhänger

unter 1 m ³ /je Öffnungstag/je Anlieferer	€ 0,00
1 – 2 m ³	€ 5,00
2 – 3 m ³	€ 10,00

Anlieferungen mit Transporter bzw. LKW

sowie Mengen >3 m³ (nur über Entsorgungszentrum Wilsum)

Grünabfall	€ 63,00/t
------------	-----------

(Mengen bis 200 kg pauschal 12,00 €)

SCHADSTOFFANNAHMESTELLE ENTSORGUNGSZENTRUM WILSUM / MOBILE SCHADSTOFFANNAHME

Sonderabfall privater Herkunft	€ 0,00
Sonderabfall gewerblicher Herkunft	gesonderte Gebührenliste

(Annahme nur beim Entsorgungszentrum Wilsum)

¹ Entsorgung des Sackes ausschließlich über die Wertstoffhöfe und Entsorgungszentrum Wilsum. Keine Abholung durch Entsorgungsfahrzeuge. Erhältlich bei sämtlichen Grünabfallplätzen, Wertstoffhöfen, Entsorgungszentrum Wilsum, Rathäuser in Emlicheim, Wietmarschen, Neuenhaus, Uelsen, Schüttorf und Bad Bentheim.

² Gebühr PKW-Anhänger, Transporter und sonstige Großanlieferer: Bei den Wertstoffhöfen Isterberg und Nordhorn ist die Anlieferung mit LKW's > 3,5 t nicht möglich

Änderungen vorbehalten. Es gilt die Abfalltazung und die Abfallgebührensatzung in der jeweils gültigen Fassung.



ZENTRALE ENTSORGUNGSEINRICHTUNGEN FÜR WERTSTOFFE UND ABFÄLLE IM LANDKREIS GRAFSCHAFT BENTHEIM

> WERTSTOFFHOF NORDHORN

Otto-Hahn-Str. 79, 48529 Nordhorn

Öffnungszeiten Mo, Di, Do, Fr 10 – 17 Uhr, Mi 14 – 18 Uhr, Sa 9 – 17 Uhr

Sperrmüll, Hausmüll, Baustellenabfälle, Elektronikschrott, Papier, Holz, Glas, Textilien, Altmetall, Altreifen, Bauschutt. Annahme für Fahrzeuge bis max. 3,5 t zulässiges Gesamtgewicht möglich.

Zusätzlich: Annahme von Sonderabfällen privater Herkunft immer samstags im 14-täglichen Rhythmus. (genaue Termine siehe Seite 12)

> WERTSTOFFHOF ISTERBERG

B 403/Lehmstraße, 48465 Isterberg

Öffnungszeiten Mo, Di, Do, Fr 10 – 17 Uhr, Mi 14 – 18 Uhr, Sa 9 – 17 Uhr

Sperrmüll, Hausmüll, Baustellenabfall, Elektronikschrott, Papier, Holz, Glas, Textilien, Altmetall, Reifen, Bauschutt. Keine Annahme von Sonderabfällen und Gartenabfällen. Annahme für Fahrzeuge bis max. 3,5 t zulässiges Gesamtgewicht möglich.

> ENTSORGUNGSZENTRUM WILSUM

Kiesstraße 4, 49849 Wilsum

Öffnungszeiten Mo-Mi, Fr 8 – 16 Uhr, Do 8 – 17 Uhr, Sa 8 – 12 Uhr

Sperrmüll, Hausmüll, Gewerbeabfall, Baustellenabfall, Sonderabfall, Elektronikschrott, Gartenabfall, Papier, Holz, Glas, Textilien, Altmetall, Reifen, Bauschutt.

> GRÜNABFALLSAMMELPLÄTZE

Neuenhaus Scholtenstiege, Uelsen Uelser Feld

Sa 9 – 15 Uhr ganzjährig

Mi 15 – 18 Uhr vom 1.3. – 25.10. 14 – 17 Uhr ab 26.10. – 30.11.

Dez., Jan. und Feb. nur samstags geöffnet.

Annahme von Grünabfall, Altglas, Alttextilien.

Anlieferungen nur mit PKW bzw. PKW mit Anhänger.

> INFO-TELEFON (0 59 21) 96-1666

> ABFALLBERATUNG@GRAFSCHAFT.DE

> WWW.AWB-GRAFSCHAFT.DE

> AUCH ALS APP FÜR IHR SMARTPHONE

unter **mymuell** im Appstore/Google Play

Sämtliche
Annahmestellen
sind Hl. Abend
und Silvester
geschlossen.